



Associazione  
Italiana  
Curatori  
di Parchi Giardini  
ed Orti Botanici

in collaborazione con  
**Cultura d'impresa,  
corsi per Manutentori  
del verde**

# Ciclo di seminari web e prove sul campo 2021

## ORT'ORNAMENTALE, BIOLOGICO-ESTETICO: DELIZIA PER GLI OCCHI E PER IL PALATO

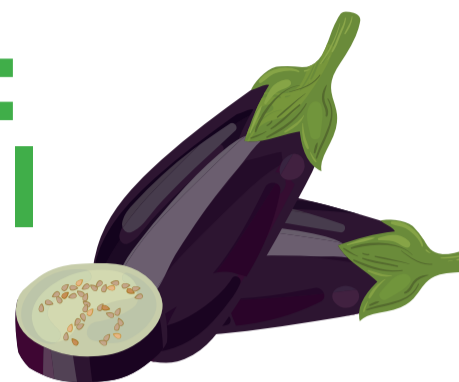
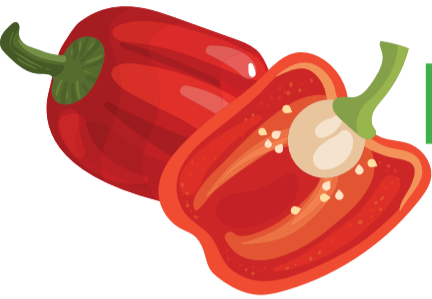

### L'ORT'ORNAMENTALE ESTIVO

**Sabato 19 giugno 2021 p.m.  
dalle ore 15 alle ore 18,30**

**Relatori:** Pier Luigi Cambi presidente AICu, Michele Furci vivaio orticolo biologico Almirobio

**Seminario on-line** (collegarsi a Google Meet al link che verrà inviato agli aderenti)

1. Cosa intendiamo noi per ort'ornamentale estivo
2. Consociazione di piante alimentari, aromatiche e decorative
3. Selezione di piantine biologiche per l'orto estivo, erbacee aromatiche e da fiore (quelle che saranno rese disponibili per l'attività sul campo e altre)
4. Fotografie e planimetrie del terreno su cui si effettuerà la prova sul campo: progetto di massima e progetto esecutivo (sulla base del numero di iscritti si procederà individualmente o in piccoli gruppi alla progettazione di massima dell'intero ort'ornamentale estivo (un rettangolo di 15x7 metri ripartito in due aiuole quadrate 7x7, divise da un vialetto centrale, ciascuna ripartita in due aiuole rettangolari 3,3x7 metri) e alla progettazione in dettaglio di una delle aiuole 3,3x7
5. I materiali per la realizzazione (architettoneici e irrigazione)
6. Preparazione del terreno
7. Riquadratura del terreno posa in opera dei dettagli architettoneici e dell'impianto d'irrigazione
8. Piantumazione dell'ort'ornamentale estivo
9. Manutenzione dell'ort'ornamentale estivo

I progetti di massima dell'intero ort'ornamentale estivo e quelli di dettaglio delle singole aiuole circoleranno tra i partecipanti al seminario on line e i relatori nei giorni precedenti l'incontro sul campo del 3 di luglio.

#### Iscrizione

a.curatori@gmail.com  
iban IT 70 G 07601 03200 001051916565.  
Accreditamento ordini professionali agronomi e architetti in corso.  
Costo 15 euro per i non soci  
10 euro per i soci AICu.

### PROVA SUL CAMPO: L'ORT'ORNAMENTALE ESTIVO

**Sabato 3 luglio 2021  
dalle ore 10 alle ore 18,30**

**Istruttori** Claudio Palermo socio AICu, Gerardo Fernandez, socio AICU, aiutante sul campo Silvio Rei giardiniere orticoltore

**Prova sul campo presso** azienda agroittica biologica Hortus Gymnasium, Vigna di Valle (Anguillara Sabazia, Roma)

1. Esame dei progetti
2. Divisione in gruppi
3. Preparazione del terreno
4. Squadatura e posizionamento degli elementi architettoneici e dell'impianto d'irrigazione a goccia
5. Piantumazione orticole, aromatiche e floricole

A metà della giornata verrà offerto uno snack con prodotti dell'orto. La sera, facoltativo, sarà possibile fermarsi in riva al Lago di Bracciano, per pizza e bibita a prezzo convenzionato, presso Luna Rossa, raggiungibile con breve passeggiata.

#### Iscrizione

a.curatori@gmail.com  
iban IT 70 G 07601 03200 001051916565.  
Accreditamento ordini professionali agronomi e architetti in corso.  
Costo 30 euro per i non soci  
20 euro per i soci AICu (inclusi l'impiego di piantine, attrezzi, materiali e snack).



### L'ORT'ORNAMENTALE INVERNALE

**Sabato 24 luglio 2021 p.m.  
dalle ore 15 alle ore 18,30**

**Relatori** Pier Luigi Cambi presidente AICu, Michele Furci, vivaio orticolo biologico Almirobio

**Seminario on-line** (collegarsi a Google Meet al link che verrà inviato agli aderenti)

1. Cosa intendiamo noi per ort'ornamentale invernale
2. Consociazione di piante alimentari, aromatiche e decorative
3. Selezione di piantine biologiche per l'orto invernale, erbacee aromatiche e da fiore (quelle che saranno rese disponibili per l'attività sul campo e altre)
4. Fotografie e planimetrie del terreno su cui si effettuerà la prova sul campo: progetto di massima e progetto esecutivo (sulla base del numero di iscritti si procederà individualmente o in piccoli gruppi alla progettazione di massima dell'intero ort'ornamentale (un rettangolo di 20x10 metri ripartito in quattro aiuole quadrate 5x5 con due vialetti perimetrali sui lati lunghi) e alla progettazione in dettaglio di una delle aiuole 5x5
5. I materiali per la realizzazione (architettoneici e irrigazione)
6. Preparazione del terreno
7. Riquadratura del terreno posa in opera dei dettagli architettoneici
8. Piantumazione dell'ort'ornamentale invernale
9. Manutenzione dell'ort'ornamentale invernale

I progetti di massima dell'intero orto invernale e quelli di dettaglio delle singole aiuole circoleranno tra i partecipanti al seminario on line e i relatori nei giorni precedenti l'incontro sul campo del 3 di luglio.

#### Iscrizione

a.curatori@gmail.com  
iban IT 70 G 07601 03200 001051916565.  
Accreditamento ordini professionali agronomi e architetti in corso.  
Costo 15 euro per i non soci  
10 euro per i soci AICu.

### PROVA SUL CAMPO: L'ORT'ORNAMENTALE INVERNALE

**Sabato 11 settembre 2021  
dalle ore 10 alle ore 18,30**

**Istruttori** Claudio Palermo socio AICu, Gerardo Fernandez, socio AICU, aiutante sul campo Silvio Rei giardiniere orticoltore

**Prova sul campo presso** l'azienda agroittica biologica Hortus Gymnasium, Vigna di Valle (Anguillara Sabazia, Roma)

1. Esame dei progetti
2. Divisione in gruppi
3. Preparazione del terreno
4. Squadatura e posizionamento degli elementi architettoneici e dell'impianto d'irrigazione a goccia
5. Piantumazione orticole, aromatiche e floricole

A metà della giornata verrà offerto uno snack con prodotti dell'orto. La sera, facoltativo, sarà possibile fermarsi in riva al Lago di Bracciano, per pizza e bibita a prezzo convenzionato presso Luna Rossa, raggiungibile con breve passeggiata.

#### Iscrizione

a.curatori@gmail.com  
iban IT 70 G 07601 03200 001051916565.  
Accreditamento ordini professionali agronomi e architetti in corso.  
Costo 30 euro per i non soci  
20 euro per i soci AICu (inclusi l'impiego di piantine, attrezzi, materiali e snack).

### GIORNATA DEL CURATORE DEDICATA AGLI ORTI ORNAMENTALI

**Sabato 23 ottobre 2021  
dalle ore 9,30 alle ore 13,30**

Luogo, data e programma in corso di definizione

#### Iscrizione

a.curatori@gmail.com  
iban IT 70 G 07601 03200 001051916565.  
Accreditamento ordini professionali agronomi e architetti in corso.  
Costo 20 euro per i non soci  
15 euro per i soci AICu.

**Prezzo per l'intero ciclo di seminari euro 110,00 per i non soci - euro 85,00 per i soci AICu.**

La quota comprende le prove sul campo e il convegno conclusivo (inclusi materiali e snack). È possibile iscriversi separatamente a ciascuna singola attività formativa